

INFORME JURÍDICO

JUSTIÇA DERRUBA PRAZO PARA SOLICITAR SEGURO-DESEMPREGO

A Quarta Turma do Tribunal Regional Federal da 4ª Região (TRF4) reconheceu a ação pública ajuizada pelo Ministério Público Federal (MPF) que considera ilegal os prazos estabelecidos pelo Ministério do Trabalho para requerimento do seguro-desemprego. Antes da decisão, o benefício precisava ser solicitado entre sete e 120 dias após a rescisão. Para trabalhadores resgatados em condição análoga à escravidão, esse prazo era ainda menor: 90 dias.

Agora, trabalhadores têm prazo indefinido para entrar com o requerimento, a partir de sete dias após a demissão. A decisão vale para todo o país, mas a União ainda pode entrar com recurso em tribunais superiores.

Em 2014, o MPF ajuizou a ação na 4ª Vara Federal de Porto Alegre, defendendo a ilegalidade dos artigos que fixavam o prazo em duas resoluções do Conselho Deliberativo do Fundo de Amparo ao Trabalhador (Codefat), vinculado ao Ministério do Trabalho.

Segundo o MPF, o estabelecimento dos prazos é ilegal porque a lei do seguro-desemprego nunca instituiu tais limites. O órgão apontou a impossibilidade de os regulamentos restringirem direitos alcançados pelo Poder Legislativo aos cidadãos ou de suprimirem pretensões lacunas, também entendeu que o Codefat extrapolou suas atribuições ao definir estes prazos.

Inicialmente, a 4ª Vara Federal de Porto Alegre considerou procedente o pedido do MPF, porém, a União apelou defendendo a legalidade das resoluções e também questionando a extensão da decisão para todo o Brasil. A 4ª Turma do TRF4, por unanimidade, negou o recurso da União e manteve a sentença de primeira instância.

Fonte: Jornal Extra Notícias.

TAXA DE LETREIRO E PUBLICIDADE

Eslarecemos que a liminar que permitia a isenção da taxa de letreiros e publicidade para algumas categorias encontra-se em fase de discussão no Mandando de Segurança Coletivo impetrado em 1991. Desta forma, com a finalidade de evitar quaisquer problemas de regularidade junto a Secretaria de Fazenda do Município do Rio de Janeiro, a providência adequada à situação é o recolhimento da taxa de letreiro e de publicidade até o desfecho do processo, uma vez que pairam dúvidas sobre a legitimidade da ordem concedida no passado que exonerava os contribuintes da citada taxa.

Gilberto Alvarenga

Consultor Jurídico – SIMERJ

PRODUTOS E SERVIÇOS OFERECIDOS AOS NOSSOS ASSOCIADOS

ASSESSORIA JURÍDICA E
Trabalhista/ Previdenciária



ASSESSORIA JURÍDICA E
Civil/ Comercial

Taxa DESCONTO NA TAXA DE
HOMOLOGAÇÃO DOS FERIADOS

click oportunidades
Conectando talentos e empresas

Acesse:
www.sime.org.br

**TREINAMENTO/
CAPACITAÇÃO:**
Cursos, Seminários e Bolsas

Sesc DESCONTO EM PROGRAMAS
CULTURAIS, Pousadas e BOLSAS

RODADA DE NEGÓCIOS:
Participe do Programa Compra Rio

COMPRA RIO
SUA SAÚDE E SUA SAÚDE ESTÃO

Atestado de Exclusividade



MEDICINA OCUPACIONAL:
SESMT / Atestado de Saúde
Ocupacional / PCMSO / PPR

Central de Atendimento
21 2532 6619 / 2532 9309

PLANO DE SAÚDE
Condições especiais
para associados

Unimed RJ
SulAmérica

Bradesco
Saúde

Viva Bem
Um Plano Coletivo de Saúde e Bem-Estar

IBPT
INSTITUTO BRASILEIRO DE
PLANEJAMENTO
TRIBUTÁRIO

www.sime.org.br
simerj@sime.org.br

Simerj
RIO DE JANEIRO
FILIADO À FECOMÉRCIO RJ

EXPEDIENTE

Este Informativo é uma publicação do Simerj – Sindicato do Comércio Varejista de Material Elétrico, Eletrônicos e Eletrodomésticos do Rio de Janeiro - Carta Sindical de 30 de janeiro de 1941

Rua do Carmo 06, salas: 306 / 307 - Centro - RJ
Telefones: (21) 2532-6619 ou Fax: (21) 2532-9309
Site: www.sime.org.br
Email: simerj@sime.org.br

Edição: Setembro de 2017
Tiragem: 300 exemplares
Projeto Gráfico: Silcenter
Jornalista responsável: Paloma Barata

Simerj
RIO DE JANEIRO
83 ANOS

Simerj
RIO DE JANEIRO
FILIADO À FECOMÉRCIO RJ

Informativo do Sindicato do Comércio
Varejista de Material Elétrico,
Eletrônicos e Eletrodomésticos
do Rio de Janeiro.

Simerj
83 ANOS

RETOMADA NACIONAL DO SETOR

O otimismo cauteloso sobre o qual falamos ao final do primeiro semestre vem dando lugar para um sentimento mais favorável em relação ao final deste ano. Ou seja, a materialização de resultados positivos vem sendo cada vez mais evidente. As justificativas passam não só pela melhora gradativa da renda e do emprego, mas como também pela inflação que tem possibilitado quedas consistentes dos juros fazendo ressurgir o mercado de crédito que é tão importante para o setor de "eletros".

Para termos uma ideia, o dado acumulado em doze meses para o IPCA (2,46%) foi o menor desde 1999. Vale lembrar que no ano passado, também em meados do terceiro trimestre, este percentual estava em 8,97%. Portanto, não restam dúvidas de que a descompressão foi muito significativa e fez com que o ritmo de queda da taxa Selic em 1 p.p. se mantivesse na reunião do Copom deste mês e fará com que se repita na próxima (outubro). Assim, teremos o juro básico da economia em seu piso histórico há dois meses do final do ano.

A consequência foi clara. Como podemos verificar no gráfico abaixo, a partir do último trimestre de 2016 quando o ambiente ficou menos pressionado pelos índices de inflação, as expectativas iniciaram um caminho de melhora e foram alavancadas pelos juros ainda mais baixos a partir do início deste ano. Lembrando que mesmo após o episódio político em maio, os resultados seguintes mostraram a robustez do processo de recuperação.

Portanto, podemos dizer que dada a inflação em baixa, juros em queda, renda e crédito em níveis menos desfavoráveis, os números indicam uma retomada no segundo semestre, após o primeiro um tanto nebuloso sobretudo no início. E mesmo diante das dúvidas que ainda estão sobre a área fiscal, mantemos nossa perspectiva de Selic no piso histórico como observado no final de 2012 e no início de 2013 (7,25%) com possibilidade, ainda remota, de ficar abaixo deste patamar. Mesmo assim, um resultado que certamente continuará alavancando não apenas o setor de eletrodomésticos, mas como toda a economia brasileira.



Antonio Florencio de Queiroz Jr - Presidente

CONVENÇÃO COLETIVA ASSINADA

Informamos que as Convenções Coletivas de Trabalho de Reajuste Salarial, trabalho aos Domingos e Feriados e Banco de Horas foram assinadas no dia 05/09/2017 e estão disponíveis no site: <http://www.sime.org.br/sis/convencoes-coletivas/>. Destacamos os seguintes pontos:

- **Reajuste Salarial** de 4% para empregados que recebam até R\$ 5.200,00, para os que ganham salários superiores parcela fixa de R\$ 208,00 e o excedente livremente pactuado entre as partes;
- **Piso salarial** de R\$ 1.150,00;
- **Garantia** do comissionista de R\$ 1.265,00;
- **Lanche** de R\$ 18,00

Nos termos da CLÁUSULA QUINQUAGÉSIMA SEGUNDA todas as empresas que comercializam material elétrico, eletrônicos e eletrodomésticos no Rio de Janeiro, deverão recolher até o dia 16 de outubro de 2017, a Contribuição Assistencial a favor do Sindicato do Comércio Varejista de Material Elétrico, Eletrônicos e Eletrodomésticos do Rio de Janeiro-SIMERJ. Conforme tabela abaixo:

TABELA	EMPRESAS ASSOCIADAS	EMPRESAS NÃO ASSOCIADAS
Valor cobrado sobre o montante da folha de pagamento	4%	5%
Valor mínimo por estabelecimento	R\$ 220,00 (duzentos e vinte reais)	R\$ 450,00 (quatrocentos e cinquenta reais)
Valor máximo por estabelecimento	R\$ 2.900,00 (dois mil e novecentos reais)	R\$ 5.700,00 (cinco mil e setecentos reais)

Em caso de dúvidas entre em contato nos

telefones: 21 2532-9309 / 2532-6619

ou pelo email www.sime.org.br



Drauzio Gaspar

A *transformação*
É A NOSSA CULTURA.
E O NOSSO MELHOR NÚMERO.

Mais de

1.000

atrações culturais
nas Unidades

Artes Cênicas >
mais de

400

atrações

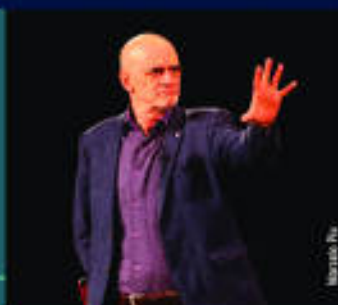

Marcelo Piv

Principal polo cultural do estado, o Sesc RJ entende que a arte é capaz de transformar o indivíduo e a sociedade, possibilitando novas formas de agir, de pensar e de ver o mundo.

Por isso, oferecemos uma programação cultural variada durante o ano inteiro nas nossas Unidades: espetáculos de artes cênicas – teatro, dança e circo –, shows musicais, exposições, exibição de filmes, atividades literárias, palestras, cursos, oficinas e muito mais.

Confira alguns números de janeiro a julho deste ano:

Artes Visuais >
mais de

140

atrações

Literatura >
mais de

115

atrações



Drauzio Gaspar

Audiovisual >
mais de

250

atrações

Música >
mais de

65

atrações

Cursos >
mais de

1.470

inscritos



Drauzio Gaspar

Público total >
mais de

59.000

pessoas



Aurora Soriano

Vem muito mais por aí!

Acesse
WR

ou nos siga em  
e fique por dentro da nossa agenda.

Sesc