

## NOSSOS CONSULTORES

**Dr. GILBERTO ALVARENGA**

Advogado graduado e pós graduado em Direito Tributário pela Universidade Federal Fluminense – UFF e Mestrando em Ciências Contábeis na FUCAPE Business School. Foi Consultor da Deloitte Touche Tohmatsu - DTT e professor convidado na Escola Superior de Advocacia da OAB/RJ, sendo atualmente Secretário Geral da Comissão Especial de Assuntos Tributários da OAB/RJ (CEAT OAB RJ);

**Dra. CLAUDIA RABELLO**

Advogada graduada e pós graduada em Direito Privado pela Universidade Federal Fluminense – UFF. Sócia Fundadora Escritório Rabello e Xavier Advogados Associados. Especialização Direito Cível, Tributário, Comercial, Empresarial, Orfanológico, Consumidor.

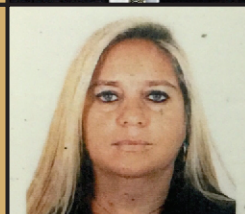
**Dr. LUCIANO GAGO**

Advogado e sócio titular do escritório de advocacia há mais de 20 anos, advogando na área o Direito do Trabalho. Mestre em Direito e pós graduado em Direito e Processo do Trabalho. De 1998 até 2000 assessor de Desembargador do Tribunal Regional do Trabalho e, em Dezembro de 2016, condecorado pelo mesmo Tribunal com a honraria de Comendador. Em 2017, indicado pela OAB para compor as comissões de indicação de advogado para o cargo de Desembargador do TRT do Rio de Janeiro pelo quinto constitucional e, como suplente, para a de concurso para Juiz do Trabalho.

**JAYME SALIM SALOMÃO**

Formação Acadêmica: Universidade Santa Úrsula  
-Graduação em Engenharia Eletrônica – Concluído em 1977  
-Graduação em Engenharia Elétrica – Concluído em 1982  
Profissional com mais de 30 anos de experiência com atuação na área comercial e marketing da empresa General Electric do Brasil LTDA. Atualmente é Consultor Comercial do SIMERJ

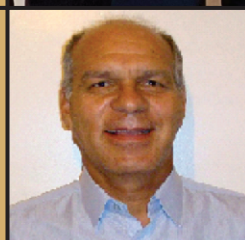

## PRODUTOS E SERVIÇOS OFERECIDOS AOS NOSSOS ASSOCIADOS

**ASSESSORIA JURÍDICA II:**  
Trabalhista/ Previdenciária



**ASSESSORIA JURÍDICA I:**  
Cível/ Comercial

**RODADA DE NEGÓCIOS:**  
Participe do Programa Compra Rio



**click oportunidades**  
Conectando talentos e empresas

Acesse:  
[www.sime.org.br](http://www.sime.org.br)

**Taxa DESCONTO NA TAXA DE HOMOLOGAÇÃO DOS FERIADOS**

**TREINAMENTO/CAPACITAÇÃO:**  
Cursos, Seminários e Bolsas.



**Auditório para Cursos, palestras e Seminários gratuito para os associados.**



**PLANO DE SAÚDE**  
Condições especiais para associados



**Central de Atendimento**  
21 **2532 6619 / 2532 9309**

[www.sime.org.br](http://www.sime.org.br)  
[simerj@sime.org.br](mailto:simerj@sime.org.br)



## EXPEDIENTE

Este Informativo é uma publicação do Simerj – Sindicato do Comércio Varejista de Material Elétrico, Eletrônicos e Eletrodomésticos do Rio de Janeiro - Carta Sindical de 30 de janeiro de 1941

Rua do Carmo 06, salas 306 / 307 - Centro - RJ  
Telefones: (21) 2532-6619 ou Fax: (21) 2532-9309  
Site: [www.sime.org.br](http://www.sime.org.br)  
Email: [simerj@sime.org.br](mailto:simerj@sime.org.br)

Edição: Novembro de 2017  
Tiragem : 300 exemplares  
Projeto Gráfico: Silcenter  
Jornalista responsável: Paloma Barata



**Informativo do Sindicato do Comércio Varejista de Material Elétrico, Eletrônicos e Eletrodomésticos do Rio de Janeiro.**



## TERCEIRO TRIMESTRE APRESENTA O PRIMEIRO RESULTADO POSITIVO DO ANO

Terceiro trimestre apresenta o primeiro resultado positivo do ano

O final do primeiro semestre de 2017 marcou o início de resultados significativos em relação ao ano anterior quando olhados para os números relativos ao volume de vendas nacional de eletrodomésticos. Claro que a base deprimida tem ajudado bastante e variações próximas a 20% tem que ter algum desconto no otimismo que naturalmente acaba sendo formado.

O gráfico abaixo deixa claro que houve de fato uma forte aceleração nos últimos meses. Nele podemos destacar, porém, que quando acumulamos os meses de forma a acompanhar a evolução do período equivalente a um ano fica claro que ainda há um bom caminho à percorrer.

Quando analisamos as informações do estado, observamos crescimento também. O resultado, no entanto, está em ritmo bem menor daquele observado no Brasil. O acumulado em doze meses, que já passou para o terreno positivo neste ano no dado nacional, apresentou para nos fluminenses um percentual negativo em 8% tendo saído de -13% no início do ano. Uma recuperação em um ritmo bem abaixo do que o Rio precisa.

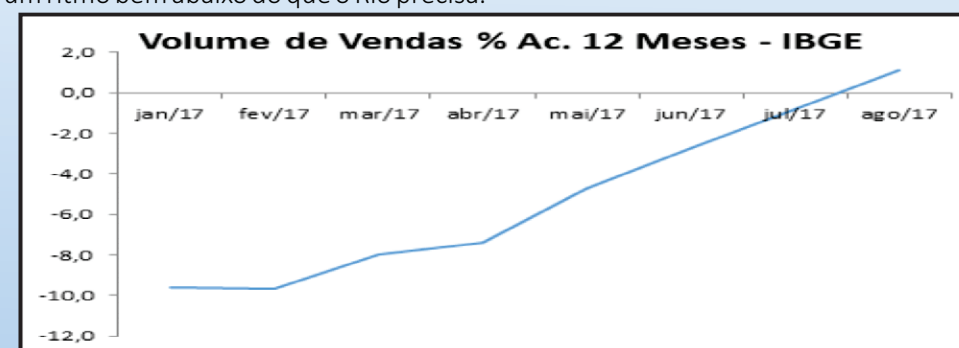

A boa notícia é que os fundamentos que podem manter o ritmo de melhora para o Brasil e impulsionar o estado permanecem favoráveis. Em dezembro devemos ter nova queda dos juros básicos da economia favorecendo a boa perspectiva para o consumo derivada da melhora do mercado de crédito. A desaceleração do desemprego já observada de forma mais consistente no país e já iniciada no estado irá ajudar bastante, pois fornece a confiança necessária para o consumidor assumir novos compromissos. A tendência para o Natal deste ano é sem dúvida a melhor dos últimos quatro anos apesar do caminho que ainda temos que percorrer. O otimismo para o consumo começa a ganhar uma capilaridade maior que certamente será consolidada no próximo ano.

**Antonio Florencio de Queiroz Jr - Presidente**

## INFORME JURÍDICO - Agendamento da Opção pelo Simples Nacional começou dia 01/11/2017

O agendamento é um serviço que objetiva facilitar o processo de ingresso no Simples Nacional, possibilitando ao contribuinte manifestar o seu interesse pela opção para o ano subsequente, antecipando as verificações de pendências impeditivas ao ingresso no Regime. Assim, o contribuinte poderá dispor de mais tempo para regularizar as pendências porventura identificadas.

Esta funcionalidade estará disponível entre o dia 1º de novembro e o dia 28 de dezembro de 2017 no Portal do Simples Nacional > Simples – Serviços > Opção > "Agendamento da Solicitação de Opção pelo Simples Nacional".

Não havendo pendências, a solicitação de opção para 2018 já estará confirmada. No dia 01/01/2018, será gerado o registro da opção pelo Simples Nacional, automaticamente.

Caso sejam identificadas pendências, o agendamento não será aceito. O contribuinte poderá regularizar essas pendências e proceder a um novo agendamento, até 28/12/2017.

Após este prazo, a empresa ainda poderá solicitar a opção pelo Simples Nacional até 31 de janeiro de 2018, no Portal do Simples Nacional > Simples – Serviços > Opção > "Solicitação de Opção pelo Simples Nacional".

É possível realizar o cancelamento do agendamento da opção, no mesmo período do agendamento, por meio de aplicativo disponibilizado no Portal do Simples Nacional.

A solicitação de opção poderá ser feita em janeiro/2018, até o último dia útil (31/01/2018). A opção, se deferida, retroagirá a 01/01/2018.

Não haverá agendamento para opção pelo SIMEI.

Não haverá agendamento para empresas em início de atividade.

SECRETARIA-EXECUTIVA DO COMITÊ GESTOR DO SIMPLES NACIONAL

Fonte: Fenacon



## Somando solidariedade, boa vontade e dedicação, o Banco Rio de Alimentos faz a diferença na vida de muita gente.

Há 17 anos, o Banco Rio de Alimentos atua no combate à fome e ao desperdício utilizando uma fórmula que consiste em: recolher produtos alimentícios não comercializáveis nas empresas doadoras parceiras e entregar em instituições sociais, que os utilizam no preparo de suas receitas.

Uma verdadeira rede de solidariedade unindo doadores, instituições assistenciais, voluntários e funcionários, que dividem o mesmo ideal para multiplicar a esperança, a cidadania e o desenvolvimento social.

Saiba mais em:

[www.sescrj.org.br/banco-rio-de-alimentos](http://www.sescrj.org.br/banco-rio-de-alimentos)



**Banco Rio  
de Alimentos**

UM PROGRAMA

Sistema

**Fecomércio RJ**  
Sesc | Senac

**Sesc**



**63**

EMPRESAS  
DOADORAS

**305**

INSTITUIÇÕES  
SOCIAIS  
CADASTRADAS

**50** MIL

PESSOAS  
CADASTRADAS  
E BENEFICIADAS

MAIS DE  
**900**  
TONELADAS  
DE ALIMENTOS  
DISTRIBUÍDOS